

## ***OBIETTIVO GENERALE***

Il consumo di albumina in Italia è tra i più alti del mondo.

L'utilizzo di albumina umana, in ambito territoriale, è regolato dalla nota 15 dell'AIFA, che ne restringe la rimborsabilità ai pazienti affetti da cirrosi epatica scompensata, con severa ascite non responsiva alla terapia diuretica e grave ipoalbuminemia.

In ambito ospedaliero l'albumina trova indicazione, supportata da solide evidenze scientifiche, nei pazienti con cirrosi epatica scompensata, complicata da ascite, peggioramento della funzione renale (AKI), sindrome epato-renale, infezioni (peritonite batterica spontanea), encefalopatia severa.

In diverse altre condizioni cliniche l'albumina ha dimostrato efficacia e notevole beneficio in termini di morbilità e mortalità.

I limiti di produzione dell'albumina e i costi elevati rendono necessario un suo utilizzo appropriato, per rendere possibile il trattamento di tutti i pazienti che presentano l'indicazione in linee guida.

## ***OBIETTIVI SPECIFICI***

I Partecipanti al termine del Corso di formazione dovranno:

- Conoscere le proprietà e le funzioni dell'albumina
- conoscere le linee guida e la letteratura scientifica a supporto di un uso appropriato dell'albumina
- condividere la procedura aziendale ed essere aderenti ad essa nella quotidiana pratica clinica.



In corso di accreditamento ECM  
**Provider 397**  
**Obiettivo ECM**

## ***DESTINATARI***

Numero totale 25

20 Dirigenti Medici interni all'Azienda dell'area medica e chirurgica, dando priorità a:

Chirurgia, Medicina Interna, Nefrologia, Medicina Trasfusionale, Geriatria, Oncologia, Anestesia-Rianimazione, Ginecologia, Gastroenterologia.

5 Dirigenti Farmacisti

## ***ISCRIZIONI***

Il link per iscriversi al corso è presente sulla Intranet Aziendale e nella Home Page Arnas Garibaldi, sezione Formazione, Eventi Formativi 2023

## ***RESPONSABILITA' SCIENTIFICA***

**Dr. Maurizio Russello**

## **U.O. S. FORMAZIONE**

Responsabile Dr.ssa Giusy Russo

## **Segreteria Organizzativa**

Sig.ra Nives Dai  
Tel.0957594498

Email: [formazione@arnasgaribaldi.it](mailto:formazione@arnasgaribaldi.it)



**U.O.S.D. EPATOLOGIA**  
**P.O. GARIBALDI NESIMA**  
**DIPARTIMENTO DI MEDICINA**

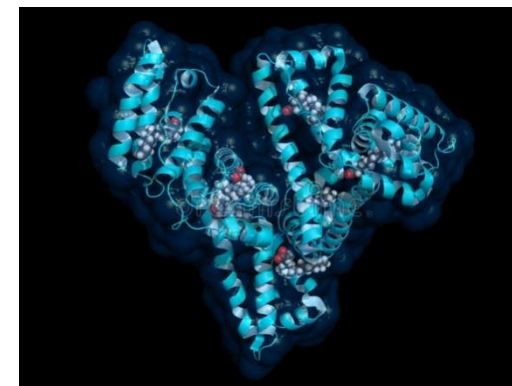

## ***USO APPROPRIATO DELL'ALBUMINA IN AMBITO OSPEDALIERO***

I EDIZIONE  
**28 Giugno 2023**

13:30/19:30  
AULA ENDOCRINOLOGIA  
**P.O. GARIBALDI NESIMA**

## ***RELATORI***

### **Dr. Roberto Bordonaro**

Direttore Dipartimento Oncologia

### **Dr.ssa B. Busà**

Direttore Farmacia Policlinico Univ. Messina

### **Dr. Giuseppe Calabrese**

Diettore. Anestesia e Rianimazione Nesima

### **Dr.ssa Daniela Emauela Di Stefano**

Direttore Anestesia Rianimazione Centro

### **Dr.ssa Giuseppina Fassari**

Direttore Farmacia Garibaldi

### **Dr. Ignazio Morana**

Direttore Medicina in Area Critica

P.O.Garibaldi Centro

### **Dr. S. Ricca**

Dirig. Medico Immunoem.Med.Trasfusionale

### **Dr. Maurizio Russello**

Direttore Epatologia

### **Dr. Santi Sciacca**

Direttore Immunoem.Med.Trasfusionale

### **Dr. Salvatore Urso**

Direttore Nefrologia

## ***MODERATORI***

### **Dr. Giuseppe Giammanco**

Direttore Sanitario Aziendale

### **Prof. Giuseppe Ettore**

Direttore Dipartimento Materno Infantile

### **Dr. Luigi Piazza**

Direttore Dipartimento Chirurgie

### **Prof. Francesco Purrello**

Direttore Medicina Interna Garibaldi Nesima

### **Dr. Marcello Romano**

Direttore Dipartimento delle Medicine

## ***PROGRAMMA***

Coffee break d'ingresso

**13:30** Registrazione partecipanti

**Obiettivi e finalità del corso:**

Direttore Sanitario aziendale

Dr. G. Giammanco

**Moderatori**

G. Giammanco, M. Romano, F. Purrello

**14:00** Caratteristiche e proprietà  
dell'albumina

Dr. I. Morana

**14:30** Evidenze cliniche nel paziente con  
cirrosi epatica

Dr. M. Russello

**15:00** Evidenze cliniche nel paziente con  
malattia renale

Dr. S. Urso

**15:30** Evidenze cliniche nel paziente in  
area critica

Dr. G. Calabrese, Dr.ssa D. Di Stefano

**16:00** Evidenze cliniche nel paziente  
oncologico

Dr. R. Bordonaro

**16:30** Discussione

**Moderatori**

E. Ettore, R. Bordonaro, L. Piazza

**17:30** Impatto dell'uso di albumina sulla  
disponibilità e distribuzione del farmaco

**Il Punto di vista del Farmacista**

G. Fassari, B. Busà

**Il Punto di vista del Trasfusionista**

S. Sciacca, S. Ricca

**18:30** Proposte e condivisione della  
procedura aziendale sull'utilizzo di  
albumina in ambito ospedaliero

Tutti i relatori

**19:00** Discussione

**19:30** Conclusione dei lavori

**Test ECM on line**